

Trường Ca

ĐẠI BI THẬP CHỦ

VÕ TÁ HÂN

Phổ nhạc

Trường Ca
ĐẠI BI THẬP CHÚ

VÕ TÁ HÂN

Phổ nhạc

- 1. Chú Đại Bi**
- 2. Như Ý Bảo Luân Vương Đà La Ni**
- 3. Tiêu Tai Cát Tường Thần Chú**
- 4. Công Đức Bảo Sơn Thần Chú**
- 5. Phật Mẫu Chuẩn Đề Thần Chú**
- 6. Thánh Vô Lượng Thọ Quyết Định Quang Minh Vương Đà La Ni**
- 7. Dược Sư Quán Đảnh Chơn Ngôn**
- 8. Quán Âm Linh Cảm Chơn Ngôn**
- 9. Thất Phật Diệt Tội Chơn Ngôn**
- 10. Vãng Sanh Tịnh Độ Thần Chú**
- 11. Thiên Thiên Nữ Chú**

KIM HOÀNG SƠN

TRƯỜNG CA ĐẠI BI THẬP CHÚ

Võ Tá Hân phổ nhạc

Kim Hoàng Sơn xuất bản

www.votahan.com

votahanmusic@gmail.com

Copyright © 2010 Võ Tá Hân. All Rights Reserved

CHÚ ĐẠI BI

Nhạc : VÕ TÁ HÂN

Nhẹ nhàng. Thiết tha

Nam mô Đại bi Hội thượng Phật Bồ Tát

Nam mô Đại bi Hội thượng Phật Bồ Tát

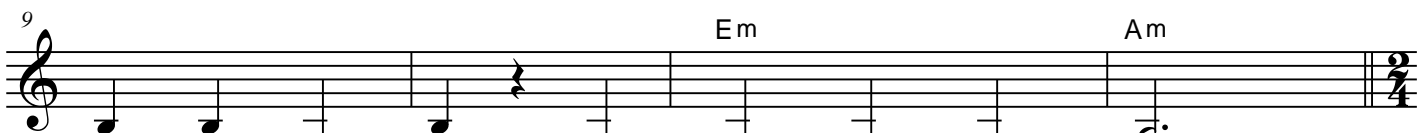

Nam mô Đại bi Hội thượng Phật Bồ Tát

Chuông "O"

Nhịp tự do

Thiên thủ thiên nhãn vô ngại đại bi tâm Đà la Ni

Chuông "O"

17 Nhẹ nhàng. Thiết tha

Nam mô hắc ra đất na đa ra dạ da

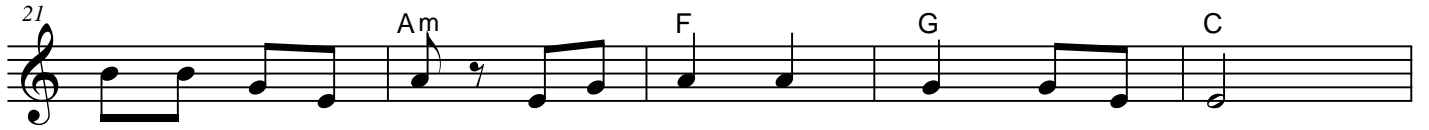

Nam mô a rị da Bà lô yết đế thước bát ra da

Bồ Đề tát đỏa bà da Ma ha tát đỏa bà

da Ma ha ca lô ni ca da Ấn Tát bàn ra phạt duệ

Số đất na đất tỏa Nam mô tất kiết lật đỏa

y môn a rị da Bà lô kiết đế thất Phật ra lăng đà bà

Nam mô na ra cần trì Hê rị ma ha bàn

đa sa mế tát bà a tha đậu du bằng A thệ dựng

53 Am Em 3

Tát bà tát đa Na ma bà dà

57 Am F G C

Ma phạt đạt đậu đát diệt tha. Án. A bà lô hê

62 Am

Lô ca đế Ca ra đế Di hê rị Ma

66 Dm E Am

ha bồ đề tát đỏa Tát bà tát bà Ma ra ma ra

71 Am Em

Ma hê ma (à) hê rị (í i) đà dựng Cu

75 Am F G C

lô cu lô yết mônng Độ lô độ lô phạt xà da đế

80 Am

Ma ha phạt xà da đế Đá ra đà ra

84 Dm E Am

Địa rị ni Thất Phật ra da Đá ra đá ra

89 Am Em
Mạ mạ phật ma ra Mục đế lệ Y hê di

93 Am F G C
hê Thất na thất na A ra sâm Phật ra xá lợi

98 Am
Phật sa Phật sâm Phật ra xá da Hô

102 Dm E Am
lô hô lô ma ra Hô lô hô lô hê rị Ta ra ta ra

107 Am Em
Tất rị tất rị Tô rô tô rô

111 Am F G C
Bồ đề dạ Bồ đề dạ Bồ đà dạ Bồ đà dạ

116 Am
Di đế rị dạ Na ra cần trì

120 Dm E Am
Địa rị sắc ni na Ba dạ ma na Ta bà ha Tất đà dạ

125 Am Em 5

Ta bà ha Ma ha tất đà dạ Ta bà

129 Am F G C

ha Tất đà dũ nghệ Thất bàn ra dạ Ta bà ha

134 Am

Na ra cần trì Ta bà ha Ma ra

138 Dm E Am

na ra Ta bà ha Tất ra tăng a mục kê da Ta bà ha

143 Am Em

Ta bà ma ha a tất đà dạ Ta bà ha Giả kiết

147 Am F G C

ra a tất đà dạ Ta bà ha Ba đà ma yết tất đà dạ

152 Am

Ta bà ha Na ra cần trì bàn đà ra dạ

156 Dm E Am

Ta bà ha Ma bà lệ thẳng yết ra dạ Ta bà ha

Nam mô hắc ra đất na ã ra ã ã

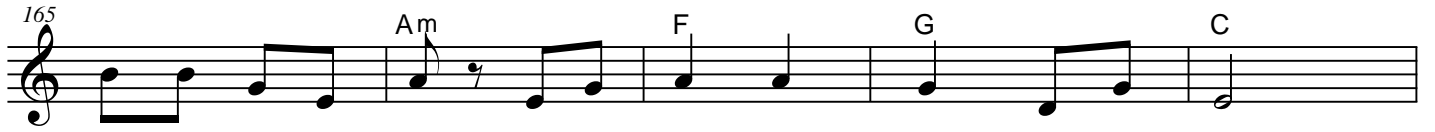

Nam mô a rị ã Bà lô yết ã thươc bàn ra ã

Ta bà ha Án Tất ã ã ã

Mạn ã ra Bạt ã ã Ta bà ha Nam Mô

NHƯ Ý BẢO LUÂN VƯƠNG ĐÀ LA NI

April 20, 2012

Nhạc: VÕ TÁ HÂN

Nhẹ nhàng

1 G

Nam mô Phật đà da. Nam

4

mô Đạt ma da. Nam mô Tăng đà da.

8 C G Bm/F#

Nam mô Quán Tự Tại Bồ - tát ma - ha -

12 Em C Am D

tát, cụ đại bi tâm giả. Đát diệt tha

16 G

Án chúc yết ra phật để chấn

19

đa mạc ni, ma ha bát đẵng mế

23

rô rô rô rô, để sắc tra thước ra a yết

27

rì, sa dạ, hồng phấn ta ha

31

Án, bát đạp ma chấn đa mạc ni, thước ra

34

hồng, Án bát lặc đà, bát đẵng mế hồng

TIÊU TAI CÁT TƯỜNG THẦN CHÚ

Dec 17, 2009

VÕ TÁ HÂN phổ nhạc

Nhẹ nhàng. Thành kính

Am G C

Nặng nề tam mãn đà, mẫu đà nẫm. Á bát ra để, hạ

6 Am Dm E Am

đà xá ta nặng nẫm. Đát diệt tha. Án, kê

11 G C Dm G Am

kê, kê hế, kê hế, hồng hồng, nhập phạ ra, nhập phạ ra

17 F G

Bát ra nhập phạ ra, bát ra nhập phạ ra để sắc sá,

23 C Am

để sắc sá Sắc trí rị, sắc trí rị, ta phẩn tra, ta phẩn

29 Dm E Am

tra, phẩn để ca thất rị duệ, ta phạ ha

CÔNG ĐỨC BẢO SƠN ĐÀ LA NI

Sept 4, 2011

Nhạc: VÕ TÁ HÂN

Nhẹ nhàng

Dm

Nam mô Phật đà da, nam mô Đạt ma

C

Dm

da, nam mô Tăng dà gia Án tất

C

F

đế, hộ rô rô, tất đô rô, chỉ rị ba, kiết rị

1 Dm

Bb

Gm

A

bà, tất đạt rị, bố rô rị, ta phạ ha

2 Dm

Bb

A

Dm

bà, tất đạt rị, bố rô rị, ta phạ ha

PHẬT MẪU CHUẨN ĐỀ THẦN CHÚ

April 23, 2012

Nhạc: VÕ TÁ HÂN

Nhẹ nhàng

Khê thủ quy y Tô - tất - đế

Đầu diện đảnh lễ thất cu chi

Ngã kim xưng tán Đại Chuẩn đề

Duy nguyện từ bi thù gia hộ

Nam - mô tát đa nãm tam - miệu

tam - bồ - đề cu chi nãm,

đát điệt tha. Ân, chiết lệ

chủ lệ Chuẩn đề, ta bà ha

33 **G**

Khế thủ quy y Tô - tất - đế

37 **G** **Em** **A**

Đầu diện đánh lễ thất cu chi

41 **D** **F#m/C#** **Bm**

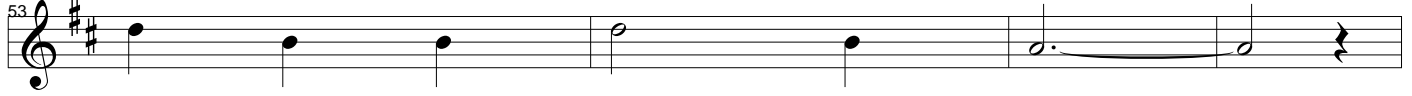
Ngã kim xưng tán Đại Chuẩn đề

45 **E** **E7** **A**

Duy nguyện từ bi thù gia hộ

49 **G**

Nam - mô tát đa nãm tam - miệu

53 **G** **Em** **A**

tam - bồ - đề cu chi nãm,

57 **D** **F#m/C#** **Bm**

đát diệt tha. Ân, chiết lệ

61 **Em** **A** **D**

chủ lệ Chuẩn đề, ta bà ha

THÁNH VÔ LƯỢNG THỌ QUYẾT ĐỊNH QUANG VƯƠNG MINH ĐÀ LA NI

April 20, 2012

Nhạc: VÕ TÁ HÂN

Nhẹ nhàng

1 Dm C Dm
Án, nại ma ba cát ngỏa đế, a ba ra mật đập

5 Gm A
a ưu rị a nạp, tô tất nễ, thiết chấp đập điệp tả

10 Dm C Dm
ra tể dã, đát tháp cả đạt dã, a ra ha đế, tam

14 Gm A Dm
dược tam bất đạt dã, đát nễ dã tháp

19 Bb C Am Dm
Án, tát rị ba, tang tư cát rị,

23 C F
bót rị thuật đập, đạt ra mã đế, cả cả nại

27 Bb C Am Dm
tang mã ngọt cả đế, ta ba ngỏa, tử thuật đế,

31 Dm Gm A Dm
mã hất nại dã, bất rị ngỏa rị tá hất

DƯỢC SƯ QUÁN ĐẢNH CHÂN NGÔN

Jan 3, 2012

Nhạc: VÕ TÁ HÂN

Nhẹ nhàng

Nam mô bát đà phật đố, bệ sát xả, lự - rô

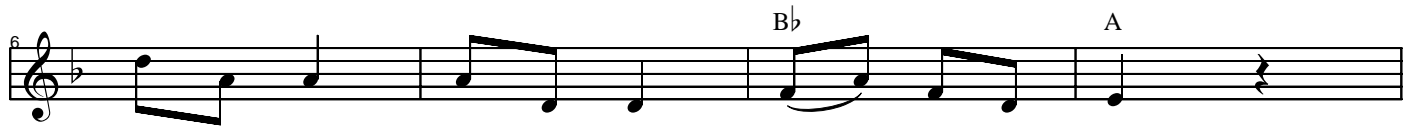

thích lưu - ly, bát lật bà, hất ra xà đã,

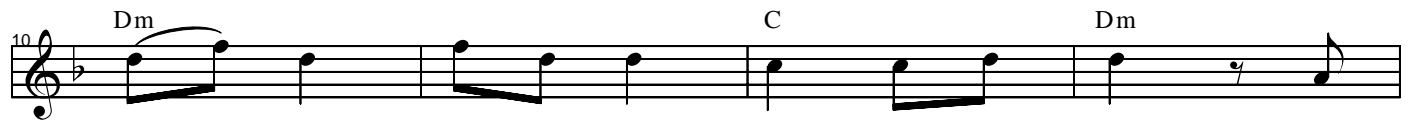

đát tha yết đa da, a ra hất đố, tam

miệu tam bột đà da, đát diệt tha. Án, bệ sát thệ,

bệ sát thệ, bệ sát xả, tam một yết đố tá ha

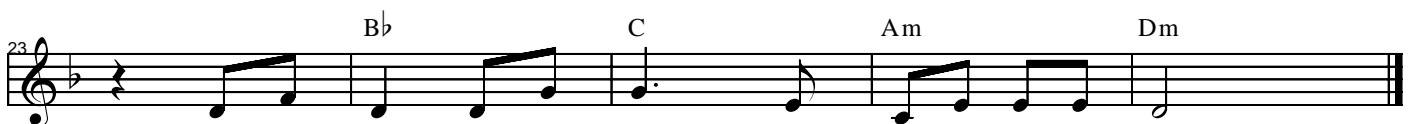

bệ sát thệ, bệ sát xả, tam một yết đố tá ha

QUÁN ÂM LINH CẢM CHƠN NGÔN

Jan 3, 2012

Nhạc: VÕ TÁ HÂN

Nhẹ nhàng

1 **Dm** **C** **Dm**

Án, ma ni bát di hồng, ma hất nghê nha nạp

5 **Bb** **A**

tích đô đặt ba đặt, tích đặt ta nạp,

9 **Dm** **C** **Dm**

vi đặt rị cát, tát nhi cắng nhi tháp, bốc

13 **Gm** **A** **Dm**

rị tất tháp cát nạp, bỏ ra nạp, nạp bốc rị,

17 **Bb** **C** **A** **Dm**

thư thất ban nạp, nại ma lô kiết, thuyết ra da, tá ha

THẤT PHẬT DIỆT TỘI CHƠN NGÔN

Dec 17, 2009

Nhạc : VÕ TÁ HÂN

Nhẹ nhàng. Thiết tha

Ly Bà Ly Bà Đế Cầu Ha Cầu Ha Đế

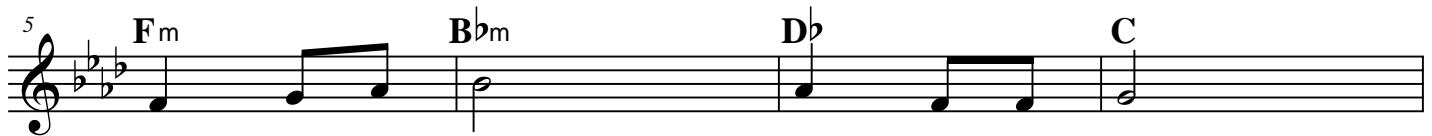

Đà Ra Ni Đế Ni Ha Ra Đế

Tì Lê Nễ Đế Ma Ha Đà Đế

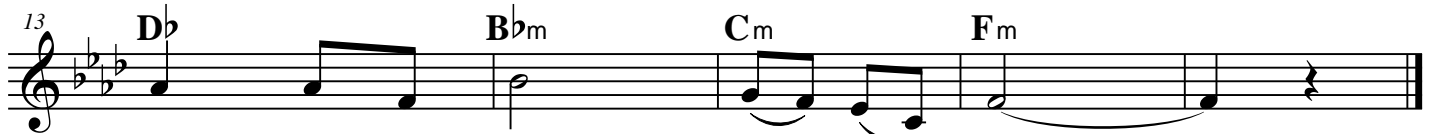

Chơn Lăng Càng Đế Ta Bà Ha

CHÚ VÃNG SANH

Nhạc : VÕ TÁ HÂN

Nhịp mõ nhanh, dồn dập

Giọng nữ

Am Em

Nam mô A di đa bà dạ Đa tha bà đa dạ Đa điệc dạ

Giọng nam

Am Am

tha. A di rị đô bà tỳ A di rị đa tát đăm bà tỳ

C Em

A di rị đa tỳ ca lan đế A di rị đa tỳ ca lan

Am G C Em Am

đa Đà di nị, đà đà na, Chỉ đa ca lệ, ta bà ha

(Hát 3 lần)

chuông - 000

THIÊN THIÊN NỮ CHÚ

April 23, 2012

Nhạc: VÕ TÁ HÂN

Nhẹ nhàng

Nam - mô Phật - đà Nam - mô Đạt - mạ Nam - mô Tăng - đà

Nam - mô thất ly ma ha đễ tỳ da đát

nễ dã tha, ba ly phú lâu na giá ly tam mạn

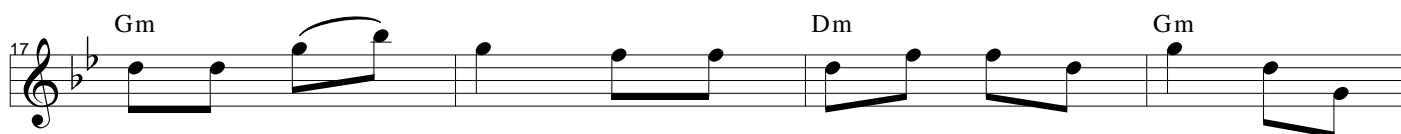

đà, đạt xá ni, ma ha tỳ ha ra dà đễ, tam mạn

đà, tỳ ni dà đễ, ma ha ca rị dã,

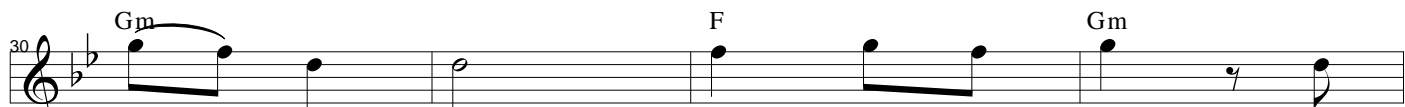

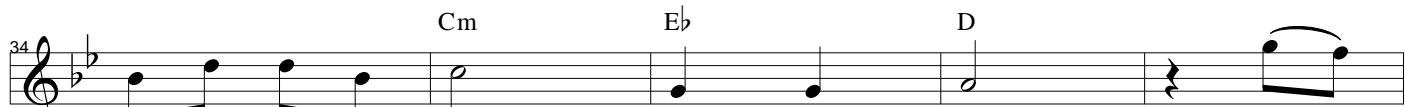
ba nễ ba ra, ba nễ tát rị phạ lật tha,

30 
 tam mạn đà tu bác lê đế phú

34 
 lê na, a rị na đạt mạ đế ma

39 
 ha tỳ cổ tất đế, ma ha Di - Lặc đế

43 
 lâu phã tăng kỳ đế, hê đế tỳ, tăng kỳ hê đế

47 
 tam mạn đà a tha a nậu, đà la ni